



RUNIK



NEW SEASON FW26



RUNIK

## Chaleco Puffer Ultra Light



### Especificaciones Técnicas

Exterior: Tejido técnico micro-poliéster con acabado DWR (repelente al agua). Resistente al viento y lloviznas leves.

Aislamiento: Relleno sintético térmico de alta densidad. Imita la estructura del plumón, manteniendo el calor incluso en condiciones de humedad.

Construcción: Canelones horizontales con costuras reforzadas para una distribución uniforme del calor.

Detalles: Cierre central reforzado con tirador ergonómico y bolsillos laterales con cremallera de seguridad.

Calce: Cuello alto tipo "Mao" acolchado.

### Cuidados de la prenda

Lavar con agua fría (ciclo delicado). No usar blanqueadores. Secar a la sombra. No requiere planchado.



Art CH 00012

Talles S M L XL XXL



# RUNIK

## Buzo Micropolar Tron



### BUZO MICROPOLAR TÉRMICO CON MEDIO CIERRE

Suavidad que se siente desde el primer contacto. Confeccionado en micropolar de tacto ultra suave con tratamiento anti-pilling, este buzo combina el abrigo que necesitas con la comodidad que mereces.

Su interior en tejido Jersey añade una capa extra de suavidad directamente sobre la piel, haciendo que cada uso se sienta como un abrazo cálido. El medio cierre delantero te permite regular la ventilación de forma rápida y sencilla, adaptándose a tu ritmo y temperatura en cada momento.

Los pasa dedos integrados en los puños son el detalle que marca la diferencia: mantienen tus manos protegidas del frío y evitan que las mangas se suban mientras te movés. Un diseño pensado para acompañarte en tus actividades con total libertad.

Elegante, funcional y abrigado – tu compañero ideal para los días más fríos.

- ◆ Micropolar de tacto ultra suave
- ◆ Tratamiento anti-pilling de larga duración
- ◆ Interior Jersey para mayor confort sobre la piel
- ◆ Medio cierre delantero regulable
- ◆ Pasa dedos en los puños

Art B3977

Talles S M L XL





RUNIK

## Remera Basica Lines



Tejido: Algodón 24/1 premium de alta resistencia.  
Corte: Regular (Unisex) para máxima comodidad.  
Construcción: Cuello de rib y costuras reforzadas.  
Sensación: Textura suave, fresca y transpirable.

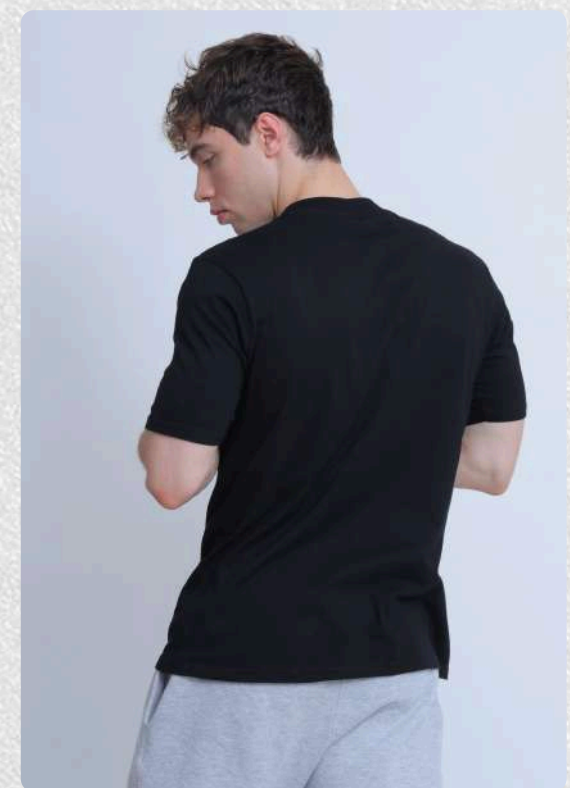
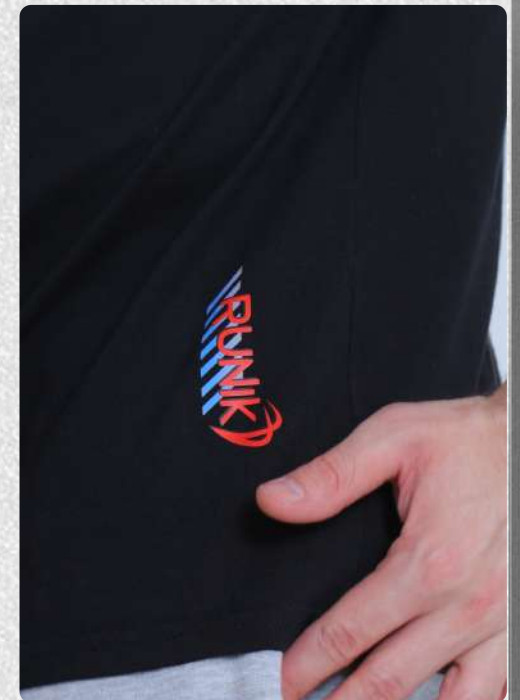

Art R8010  
Talles S M L XL XXL XXXL





RUNIK

## Musculosa Most



### Musculosa Básica Most - Masculina

Llevá tu comodidad al siguiente nivel con nuestra musculosa básica Most, un esencial diseñado para acompañarte tanto en tus rutinas de entrenamiento más intensas como en tu día a día.

Tejido Premium: Confeccionada en algodón 24/1, garantizando una suavidad superior, mayor durabilidad y frescura constante.

Fit Funcional: Corte clásico de silueta relajada con cuello redondo, sisas amplias que permiten una total libertad de movimiento.

Versatilidad Runik: La prenda ideal para armar capas o lucir sola. Un básico minimalista que no puede faltar en tu bolso deportivo.

El modelo usa talle L

Art M0212

Talles S M L XL



RUNIK

## Pantalón deportivo recto



Este pantalón deportivo recto es ideal para el gym o para el día a día. Está confeccionado con un tejido frizado que te mantendrá cómodo y abrigado, mientras que los bolsillos te permiten llevar tus pertenencias con seguridad. El cordón y los ojales de goma añaden un toque de estilo y personalidad. Es una prenda que combina funcionalidad y diseño,

Art P6111  
Talles S M L XL XXL



# RUNIK

## Jogger Deportivo Runik



Presenta una corte clásico de jogger, más holgada en la parte superior y que se estrecha hacia los tobillos. Cuenta con una cintura elástica fruncida para mayor comodidad, con cordón y ojales de goma. Bolsillos laterales. El jogger termina en un puño elástico de tela de punto (ribbed) a la altura del tobillo, que ciñe la prenda a la pierna, creando el efecto de "jogger". Ideal para el gym o tiempo libre.

Art J6333  
Talles S M L XL XXL

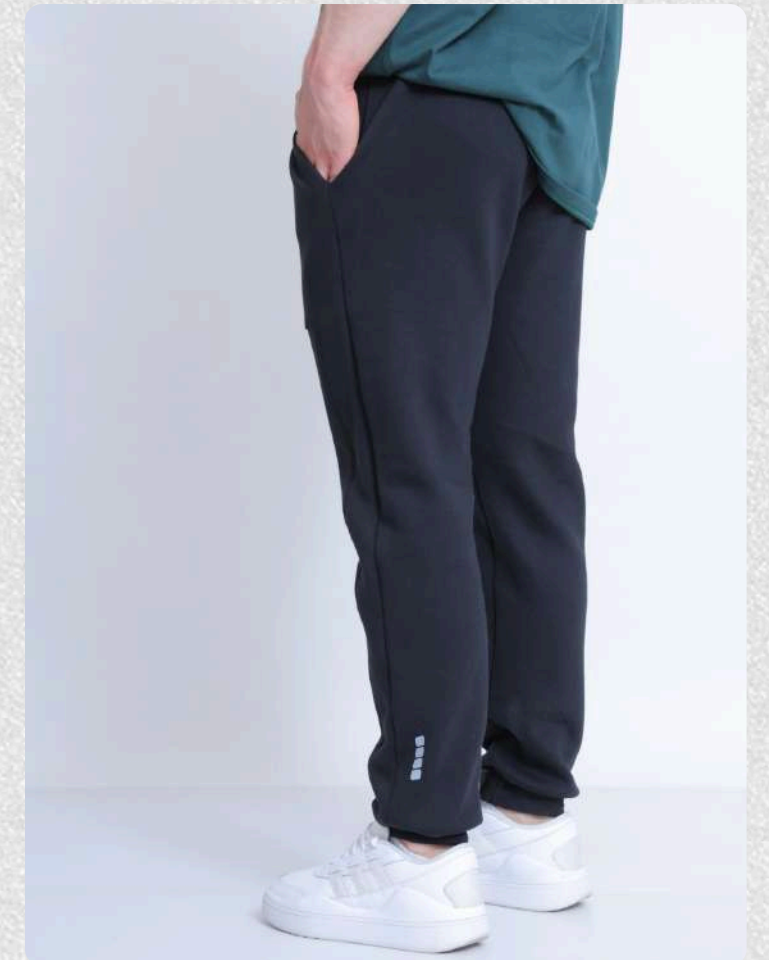

RUNIK



Buzo Oversize  
Frisado Unisex

BASICOS

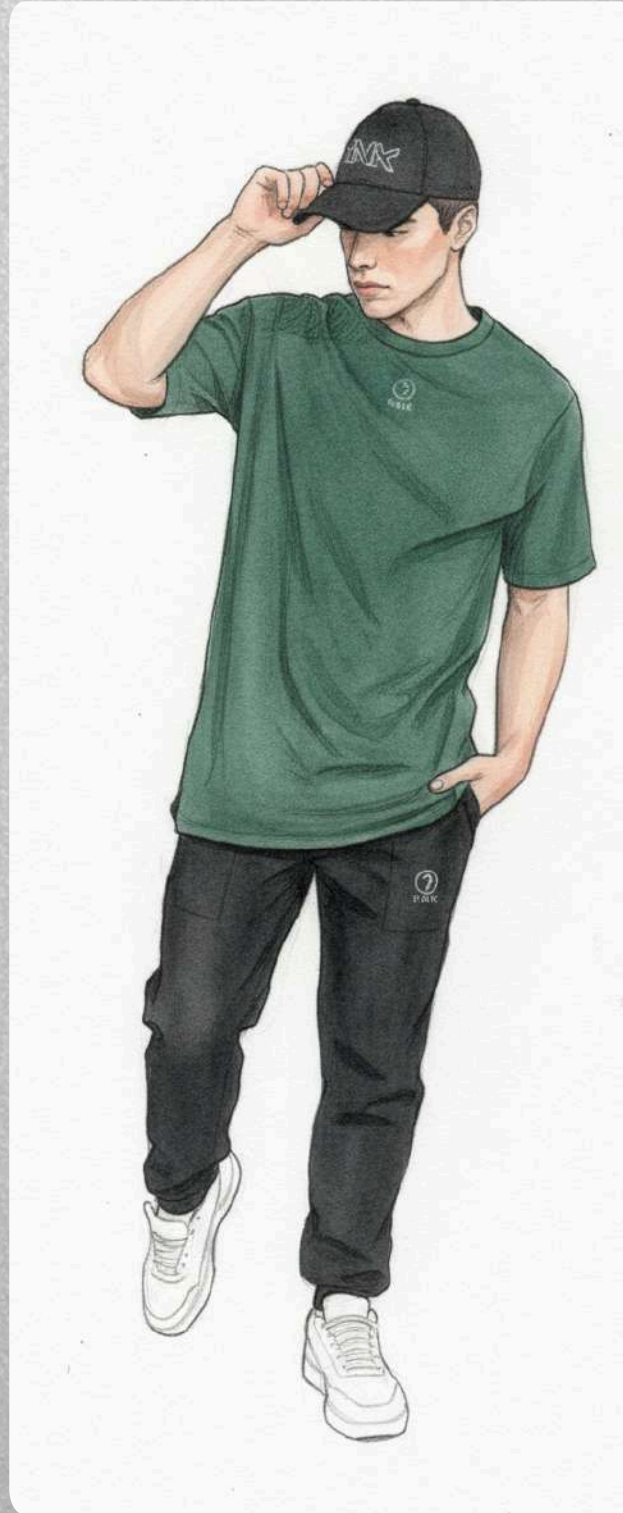

Remera Clasica  
Unisex

UNISEX



Remera Oversize  
Unisex



RUNIK

## Buzo Oversize Frisado Unisex



Básico de alto rendimiento con diseño urbano y calce holgado.  
Tejido: Frisa de Algodón Premium .  
Diseño: Capucha forrada al tono Y bolsillo frontal tipo canguro.  
Corte: Oversize con hombros caídos (Unisex).  
Detalles: Puños y cintura de rib elastizado para evitar deformaciones.



Frisa de Algodon  
Premium

Art B 8060

Talles S M L XL XXL

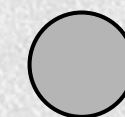



RUNIK

## Remera Clasica Unisex



Calidad 24/1: Tejido más cerrado y resistente, ideal para uso intensivo.

Calce Unisex: Un corte recto y moderno que se adapta a todos los cuerpos.

100% Algodón: Natural, transpirable e hipoalergénico.

Detalles de terminación: Cuello de rib al tono y costuras reforzadas en hombros para mayor durabilidad.

Consultar por mas Colores



Art R8000

Talles S M L XL XXL XXXL





RUNIK

## Remera Oversize Unisex



Calidad 24/1: Tejido más cerrado y resistente, ideal para uso intensivo.

Calce Unisex: Un corte OVERSIZE y moderno que se adapta a todos los cuerpos.

100% Algodón: Natural, transpirable e hipoalergénico.

Detalles de terminación: Cuello de rib al tono y costuras reforzadas en hombros para mayor durabilidad.

Consultar por mas Colores



Art R8005

Talles S M L XL



# RUNIK

## Musculosa Dai



Llevá tu comodidad al siguiente nivel con nuestra musculosa básica Dai, un esencial diseñado para acompañarte tanto en tus rutinas de entrenamiento como en tu día a día.

Tejido Premium: Confeccionada en algodón 24/1, garantizando una suavidad superior, mayor durabilidad y frescura constante.

Fit Funcional: Corte clásico con cuello redondo y sisas amplias que permiten una total libertad de movimiento.

Versatilidad Runik: La prenda ideal para armar capas o lucir sola. Un básico minimalista que no puede faltar en tu bolso deportivo.

La modelo usa talle M

Art M0444  
Talles S M L XL



RUNIK

## Chaleco Puffer Ultra Light



### Especificaciones Técnicas

Exterior: Tejido técnico micro-poliéster con acabado DWR (repelente al agua). Resistente al viento y lloviznas leves.

Aislamiento: Relleno sintético térmico de alta densidad. Imita la estructura del plumón, manteniendo el calor incluso en condiciones de humedad.

Construcción: Canelones horizontales con costuras reforzadas para una distribución uniforme del calor.

Detalles: Cierre central reforzado con tirador ergonómico y bolsillos laterales con cremallera de seguridad.

Calce: Cuello alto tipo "Mao" acolchado.

### Cuidados de la prenda

Lavar con agua fría (ciclo delicado). No usar blanqueadores. Secar a la sombra. No requiere planchado.



Art CH 0002

Talles S M L XL XXL



# RUNIK

## Jumpsuit Runa



Jumpsuit diseñado para acompañar el movimiento natural del cuerpo, el Jumpsuit Runa de Runik utiliza tecnología textil de vanguardia para ofrecer una experiencia de entrenamiento superior.

Tecnología del Tejido: Microsap High-Stretch & Recovery

Nuestra tela de alto rendimiento ha sido desarrollada específicamente para deportistas exigentes, combinando una estructura robusta con una flexibilidad excepcional.

Elasticidad Bidireccional: Presenta un excelente rebote tanto horizontal como vertical, garantizando máxima libertad de movimiento sin restricciones en cada postura y ejercicio.

Memoria Elástica "Anti-Deformación": Gracias a su óptima recuperación, la prenda mantiene su forma original incluso tras usos intensivos y lavados frecuentes. No se estira ni se deforma con el tiempo.

Ajuste Anatómico Completo: Proporciona una compresión equilibrada que unifica y modela la silueta de cuerpo entero, brindando soporte y confort de la parte superior a la inferior.

✓ Compresión perfecta - Sostiene sin apretar ✓ No se transparenta - Confianza total en cada movimiento ✓ Secado ultra rápido - Siempre lista ✓ Espalda circular abierta - Ventilación y estilo en uno

### COMPOSICIÓN Y CUIDADO

Material: Microsap Poliéster/Elastano

Cuidados: Lavar agua fría. No suavizante. Secar a la sombra.

Usos Recomendados

Esta prenda es la aliada perfecta para disciplinas que requieren agilidad y comodidad total: Yoga y Pilates Fitness y Clases de Gimnasia Entrenamiento Funcional Uso Deportivo Diario (Athleisure)

Art J9993

Talles S



RUNIK

## Buzo Frisado Nill



### BUZO CON DETALLE PASA DEDOS

Buzo confeccionado en algodón rústico con frisa interior, ideal para el día a día y los entrenamientos más cómodos. Su tela de textura natural y acabado rústico le da un look casual y auténtico, mientras que la frisa interior garantiza abrigo y suavidad al contacto con la piel.

De cuello redondo amplio y mangas largas, este buzo se distingue por su detalle pasa dedos en los puños, un acabado funcional con abertura para el pulgar que mantiene las mangas en su lugar y protege las manos del frío.

Los puños y la cintura están terminados en complemento acanalado, aportando estructura y un toque deportivo.

Su silueta holgada permite total libertad de movimiento y se adapta a múltiples combinaciones, desde looks athleisure hasta outfits más relajados. Disponible en color crudo/off white.

Composición: Algodón con frisa interior Detalles: Cuello redondo, pasa dedos en puños, terminación en complemento Color: Crudo / Off White

Art B511  
Talles M L XL



# RUNIK

## Remera manga larga

### Move



La Remera Manga Larga Primera Piel R88 está diseñada para quienes buscan la fusión perfecta entre confort extremo y funcionalidad deportiva. Su construcción segunda piel se adapta a cada uno de tus movimientos, brindando una silueta estilizada sin sacrificar la calidez ni la libertad.

#### Tecnología en Textil

Fabricada con una tela ultra suave con elastano, esta remera redefine la experiencia de entrenamiento y uso diario:

**Elasticidad Total:** Su composición con elastano permite una libertad de movimiento excepcional, acompañando el cuerpo en cada gesto sin restricciones.

**Suavidad Primera Piel:** La textura ultra suave genera una sensación de confort inigualable directamente sobre la piel, eliminando fricciones e irritaciones.

**Térmico Inteligente:** Ideal como base en invierno, retiene el calor corporal de manera uniforme sin generar volumen innecesario.

#### Características Destacadas

**Detalle Funcional en Puño:** Abertura para pasar el dedo que evita que la manga se levante, manteniendo las manos abrigadas durante toda la actividad.

**Versatilidad Total:** Perfecta como primera capa en días fríos o como prenda única en entrenamientos de baja intensidad.

**Perfil Segunda Piel:** Se adapta a la silueta sin marcar ni comprimir, logrando un look estilizado y deportivo.

#### Especificaciones de Cuidado

Para prolongar la vida útil de la tecnología de tus fibras:

**Lavado:** Agua fría para proteger el elastano y mantener su elasticidad.

**Importante:** No utilizar suavizantes para conservar la suavidad natural de la tela.

**Secado:** Siempre a la sombra para preservar el color y la forma original de la prenda.



R88  
Talles S M L XL

RUNIK

## Buzo Micropolar Move



### BUZO MICROPOLAR TÉRMICO CON MEDIO CIERRE

Suavidad que se siente desde el primer contacto. Confeccionado en micropolar de tacto ultra suave con tratamiento anti-pilling, este buzo combina el abrigo que necesitas con la comodidad que mereces.

Su interior en tejido Jersey añade una capa extra de suavidad directamente sobre la piel, haciendo que cada uso se sienta como un abrazo cálido. El medio cierre delantero te permite regular la ventilación de forma rápida y sencilla, adaptándose a tu ritmo y temperatura en cada momento.

Los pasa dedos integrados en los puños son el detalle que marca la diferencia: mantienen tus manos protegidas del frío y evitan que las mangas se suban mientras te movés. Un diseño pensado para acompañarte en tus actividades con total libertad.

Elegante, funcional y abrigado – tu compañero ideal para los días más fríos.

- ◆ Micropolar de tacto ultra suave
- ◆ Tratamiento anti-pilling de larga duración
- ◆ Interior Jersey para mayor confort sobre la piel
- ◆ Medio cierre delantero regulable
- ◆ Pasa dedos en los puños

Art B2269

Talles S M L XL

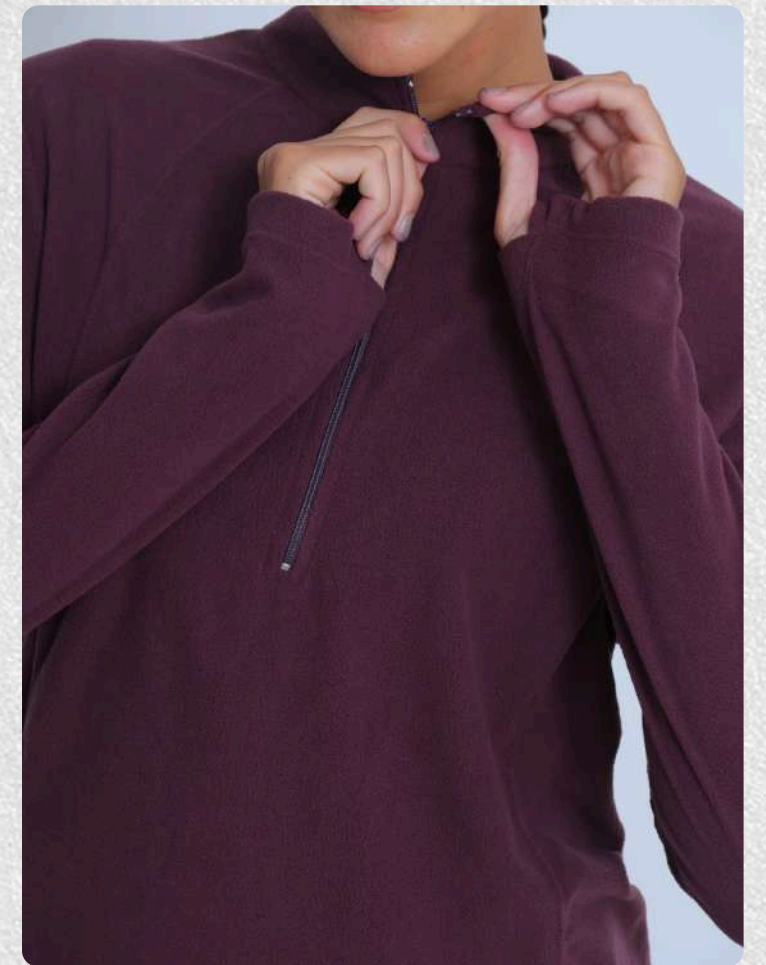

RUNIK

## Calza Chupin Atina



Calza diseñada para acompañar el movimiento natural del cuerpo, la calza chupin de Runik utiliza tecnología textil de vanguardia para ofrecer una experiencia de entrenamiento superior.

Tecnología del Tejido: High-Stretch & Recovery

Nuestra tela de alto rendimiento ha sido desarrollada específicamente para deportistas exigentes, combinando una estructura robusta con una flexibilidad excepcional.

Elasticidad Bidireccional: Presenta un excelente rebote tanto horizontal como vertical, garantizando máxima libertad de movimiento sin restricciones.

Memoria Elástica "Anti-Deformación": Gracias a su óptima recuperación, la prenda mantiene su forma original incluso tras usos intensivos y lavados frecuentes.

No se estira ni se deforma con el tiempo.

Ajuste Anatómico: Proporciona una compresión equilibrada que modela la figura, brindando soporte y confort durante todo el ejercicio.

Bolsillos traseros para poder llevar cosas pequeñas como auriculares, llaves etc

Usos Recomendados

Esta prenda es la aliada perfecta para actividades de alto impacto y disciplinas que requieren agilidad:

Fitness y Clases de Gimnasia  
Entrenamiento Funcional / Crossfit  
Running y Actividades al Aire Libre  
Uso Deportivo Diario (Athleisure)

Art C4091

Talles S M L XL



## Calza Chupin Sin

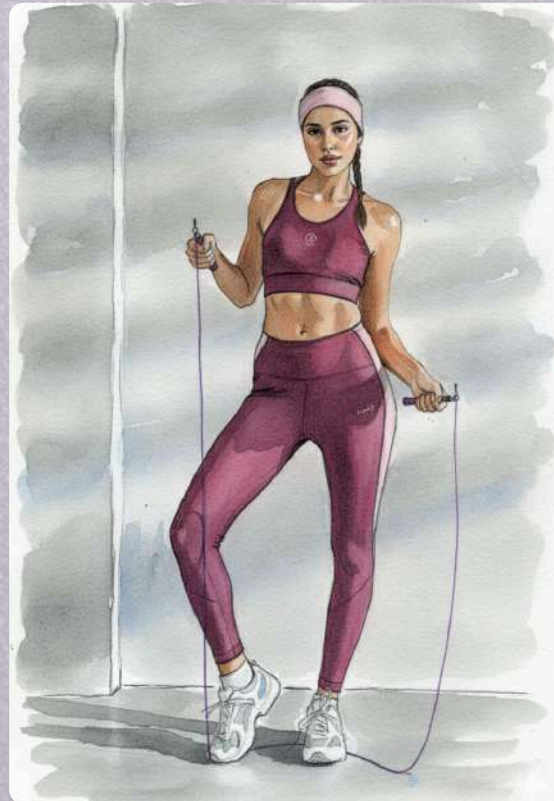

Calza diseñada para acompañar el movimiento natural del cuerpo, la calza chupin de Runik utiliza tecnología textil de vanguardia para ofrecer una experiencia de entrenamiento superior.

Tecnología del Tejido: High-Stretch & Recovery

Nuestra tela de alto rendimiento ha sido desarrollada específicamente para deportistas exigentes, combinando una estructura robusta con una flexibilidad excepcional.

Elasticidad Bidireccional: Presenta un excelente rebote tanto horizontal como vertical, garantizando máxima libertad de movimiento sin restricciones.

Memoria Elástica "Anti-Deformación": Gracias a su óptima recuperación, la prenda mantiene su forma original incluso tras usos intensivos y lavados frecuentes.

No se estira ni se deforma con el tiempo.

Ajuste Anatómico: Proporciona una compresión equilibrada que modela la figura, brindando soporte y confort durante todo el ejercicio.

👤👤 Usos Recomendados

Esta prenda es la aliada perfecta para actividades de alto impacto y disciplinas que requieren agilidad:

- Fitness y Clases de Gimnasia
- Entrenamiento Funcional / Crossfit
- Running y Actividades al Aire Libre
- Uso Deportivo Diario (Athleisure)

Art C0999

Negro Talles S M L XL

Mora y A. Indigo Talles S M L



**NUEVO INGRESO** 

Calza Chupin Gala  
Micro Calado Laser



Calza de cintura alta, ideal para entrenamientos de alta exigencia. Su tela Microsap de poliéster con elastano ofrece una segunda piel suave, con compresión justa y total libertad de movimiento.

El detalle de calado láser en la parte trasera de la pierna aporta ventilación estratégica y un toque de diseño que la diferencia. En la cintura trasera incorpora un bolsillo, perfecto para llevar lo esencial sin interrumpir el movimiento.

Características:

Cintura alta

Tela Microsap: poliéster + elastano

Calado láser trasero para mayor transpirabilidad

Bolsillo en cintura trasera

Costuras planas, sin rozaduras

Colores: Chocolate, Negro, Azul Indigo

Art C0998

Colores: Chocolate, Negro, A. Indigo



Color: Chocolate



# RUNIK

## Top Sin

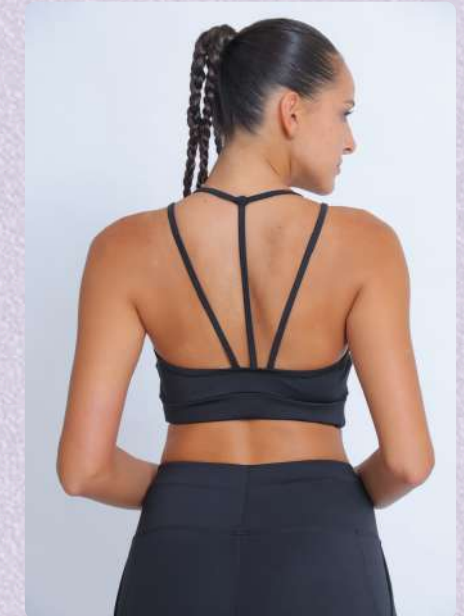
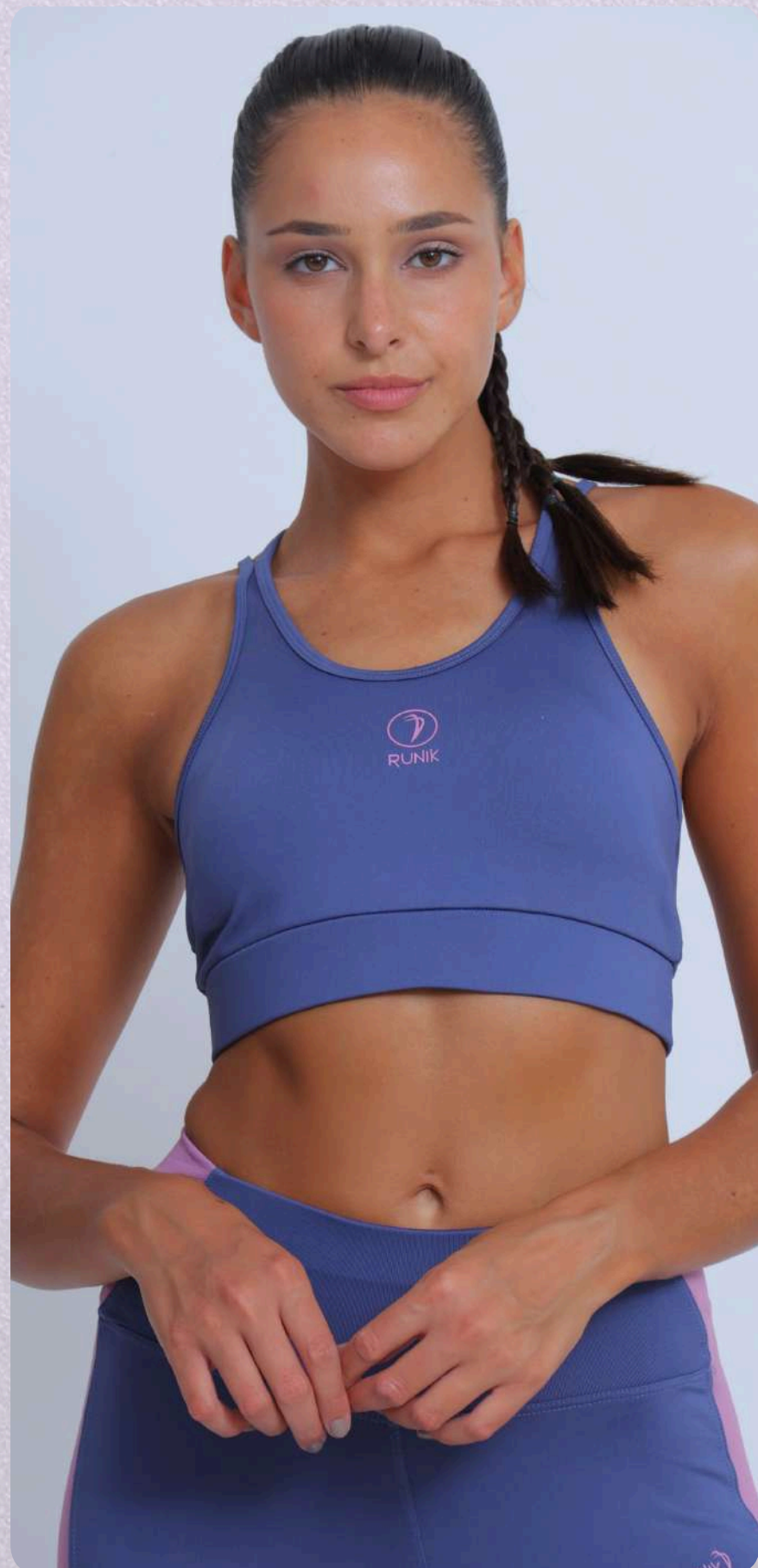
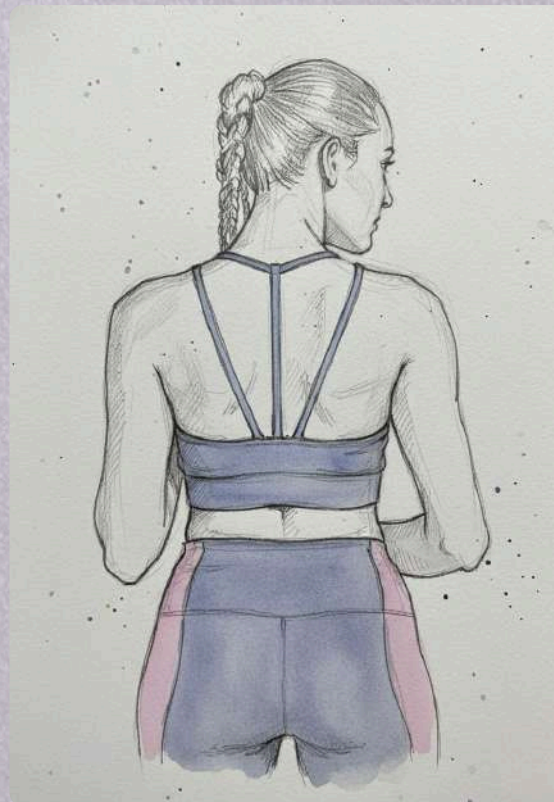

Este top ha sido diseñado para ofrecer el equilibrio perfecto entre compresión y confort, utilizando textiles de alta tecnología que se adaptan a la dinámica del entrenamiento moderno.

La capa exterior está confeccionada con nuestra exclusiva tela de alto rendimiento, diseñada para resistir las rutinas más intensas:

Elasticidad 360°: Excelente rebote horizontal y vertical que brinda libertad total de movimiento sin opresión.

Memoria Textil: Gracias a su óptima recuperación elástica, el top mantiene su forma original y no se deforma con el uso ni los lavados.

Durabilidad Reforzada: Tejido altamente resistente que soporta el roce y el desgaste propio de la actividad física.

Detalles de Construcción y Confort

El interior está pensado para la seguridad y la comodidad de la deportista:

Forrería Interna: Incorpora una malla suave que mejora la transpirabilidad y brinda una sensación de frescura constante.

Tazas Desmontables: Permiten personalizar el ajuste y la estética del busto según la preferencia de cada usuaria, facilitando además el proceso de lavado.

Ajuste Anatómico: El diseño está optimizado para clases de gimnasia, fitness y entrenamiento funcional, donde el soporte es clave.

Composición y Cuidado Material: Microsap Poliéster / Elastómero Cuidados: Lavar en agua fría · Sin suavizante · Secar a la sombra

Art T049

Talles S M L XL

# RUNIK

## Top Gott

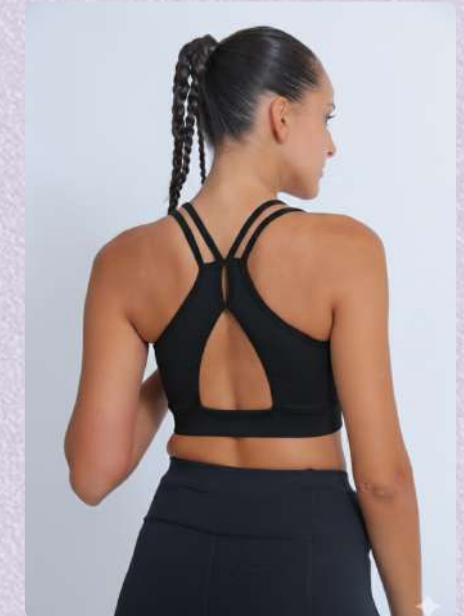

Top Gott - Soporte Total para Alta Intensidad  
Diseñado para entrenamientos de mediana a alta intensidad, el Top Gott combina soporte superior con máxima comodidad. Su diseño de espalda está pensado estratégicamente para darte buena sujeción al movimiento, manteniéndote segura sin importar la intensidad de tu actividad. Cuenta con tazas removibles que te permiten personalizar el nivel de soporte según tus preferencias y el tipo de entrenamiento. Además, incorpora forrería delantera para mayor cobertura y confianza total.

- ✓ Compresión perfecta - Sostiene sin apretar
- ✓ No se transparenta - Confianza total
- ✓ Secado ultra rápido - Siempre lista

Versátil y funcional, combina a la perfección con diferentes prendas deportivas o casuales, convirtiéndose en un imprescindible de tu guardarropas activo.

COMPOSICIÓN Y CUIDADO  
Material: Microsap Poliéster / Elastómero  
Cuidados: Lavar en agua fría · No suavizante · Secar a la sombra

Art T623  
Talles S M L XL

RUNIK

## Top Olimpico Spring

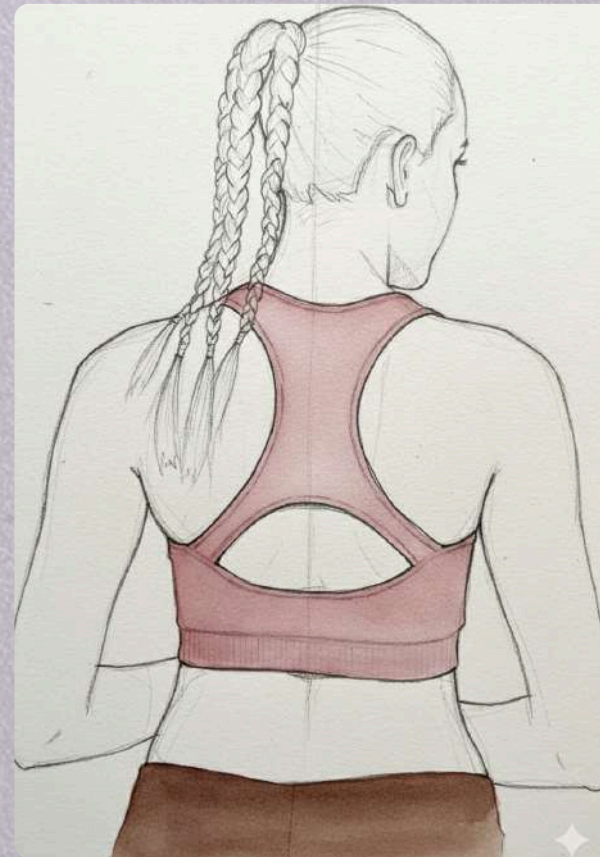

Top deportivo de espalda olímpica con abertura central, ideal para entrenamientos de media y alta intensidad. Confeccionado en tela de alto rendimiento con excelente elasticidad y recuperó.

Cuenta con tazas removibles que te permiten personalizar el nivel de soporte según tus preferencias y el tipo de entrenamiento. Además, incorpora forrería delantera para mayor cobertura y confianza total.

✓ Compresión perfecta - Sostiene sin apretar

✓ No se transparenta - Confianza total

✓ Secado ultra rápido - Siempre lista

Versátil y funcional, combina a la perfección con diferentes prendas deportivas o casuales, convirtiéndose en un imprescindible de tu guardarropas activo.

### COMPOSICIÓN Y CUIDADO

Material: Microsap Poliéster / Elastómero

Cuidados: Lavar en agua fría · No suavizante · Secar a la sombra

Art T081

Talles S M L XL



# RUNIK

## Top Aura

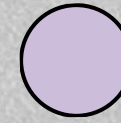
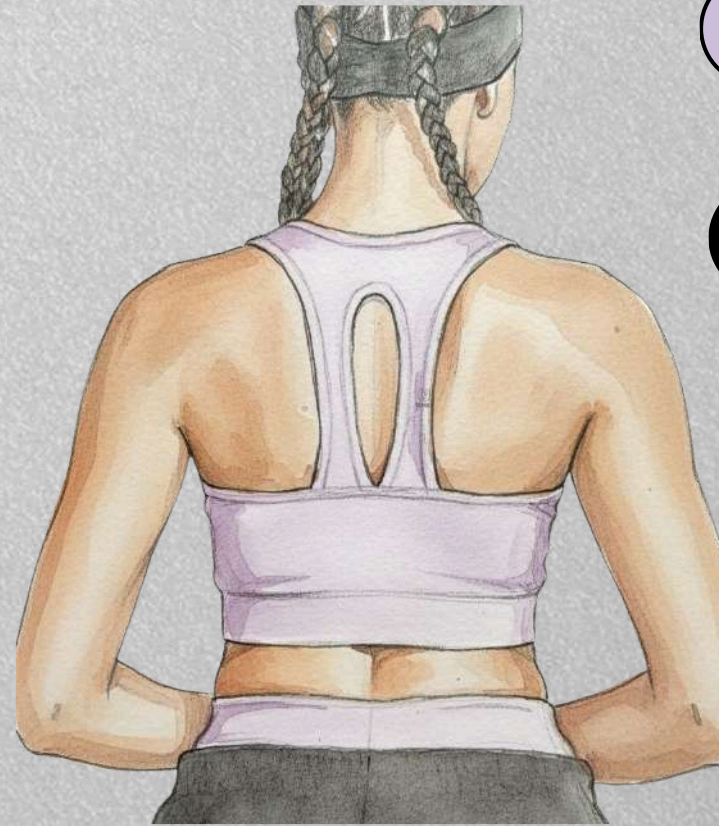

Diseñado para acompañarte en cada movimiento, este top combina estilo y funcionalidad en una sola pieza. Su diseño crop de espalda nadadora y tirantes anchos te brinda libertad total de movimiento, todo su delantero esta con forrería, mientras que las tazas removibles te permiten personalizar el soporte según lo que necesites.

Con compresión perfecta, sostiene sin apretar para que puedas rendir al máximo sin incomodidades. Su tejido de alta densidad no se transparenta, dándote confianza total en cada entrenamiento. Y gracias a su tecnología de secado ultra rápido, estarás lista para lo que venga sin tiempos de espera.

El detalle de espalda nadadora no solo suma a la estética, sino que optimiza la ventilación y amplía tu rango de movimiento — ideal para running, gym, yoga y mucho más.

Composición y Cuidado Material: Microsap Poliéster / Elastómero Cuidados: Lavar en agua fría · Sin suavizante · Secar a la sombra

Art T625

Talles S M L XL

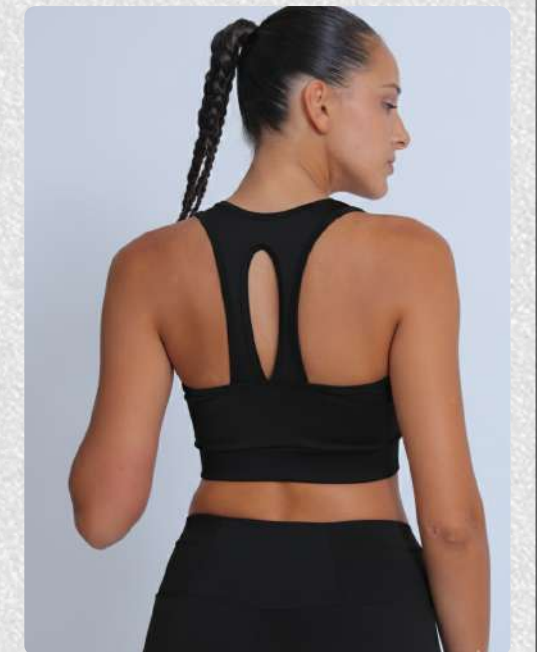

# Accesorios



## Tote Bag Porta Mat Yoga



### ¿Por qué elegirla?

Funcionalidad Mindful: Compartimento específico para mat de yoga o pilates y espacio amplio para tus esenciales.

Calidad Superior: Lienzo reforzado, liviano y lavable (programa delicado).

Estética Orgánica: Paleta inspirada en la naturaleza para un look sobrio y elegante.

### Especificaciones Técnicas

Medidas: 35 x 45 x 14 cm.

Colores disponibles: Crudo, Gris, Verde y Caqui.

Uso: Yoga, Pilates, Entrenamiento y Vida Urbana.



Art T 0003

# Accesorios



RUNIK

## Bolso Puffer Extra Large



Bolso XL Puffer | Estilo & Máxima Capacidad  
El Yoga XL Puffer es mucho más que un bolso deportivo: es un accesorio 3 en 1 (bolso, cartera urbana y portamat) diseñado para quienes necesitan llevar todo sin perder el estilo. Su estructura acolchada no solo es tendencia, sino que protege tus pertenencias con ligereza absoluta.

### Detalles Destacados

Diseño Inteligente: Compartimento exclusivo con doble cierre para mat de yoga o como bolsillo de gran capacidad.

Confort & Protección: Estructura puffer acolchada, flexible y muy liviana.

Organización Total: Amplio compartimento principal forrado, dos bolsillos frontales de acceso rápido y herrajes en níquel.

Versatilidad: Correa regulable de 109 cm para usar al hombro o cruzado.

### Ficha Técnica

Material: Polyester acolchado premium con interior forrado.

Dimensiones: 32 cm (alto) x 55 cm (ancho) x 20 cm (profundidad).

Funcionalidad: Apto para mat, notebook, botella y esenciales diarios.

Cuidado: Limpieza simple con paño húmedo (no apto para lavarropas).



Art B 0004